

各種分析機と連携・データ管理が可能

検査機器・外部システム等との連携を容易に実現し、院内IT化による診療の質と、効率の向上を支援します。

各種院内機器との連携

各種機器との連携によりデータの誤入力や未入力防止となります。また、登録されたデータは、外注データと合せてその場で印刷することも可能です。

※接続費用についてはお問い合わせ下さい

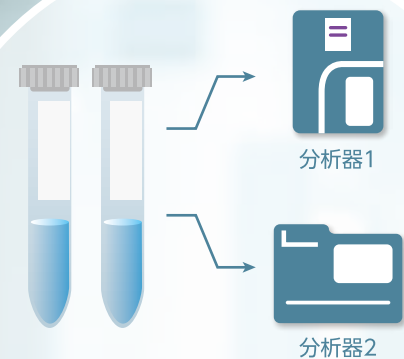

検体採取後、
各種分析機にて検査を実施します



検査受付画面にて、
一覧で検査状態を確認できます

● 尿酸定性 (院内)	陽性	(-)
● ウロビリノーゲン定性 (院内)	陽性	(+)
● 尿ウロビリゲン定性 (院内)	陽性	(-)
● 尿ビリルビン定性 (院内)	陽性	(-)
● 尿pH (院内)	4.8~7.8	7.0
● 白血球数	0/μL 0~9.9	3.9
● 赤血球数	3.0~4.30~5.10	4.60
● 血色素量	0.16.18.0~17.8	14.6
● ヘマトクリット	% 40~54	42.8

自動で結果登録

PLANET NEXTへ自動的に結果登録されます。
同画面で「院内」「外注」を同時管理可能です。

連携可能な各種院内機器 (2018年現在) (一部抜粋)

ABAXIS・HORIBA・LSIメディエンス・アークレイ・アリアーメディカル・栄研化学・エーアンドデイ・オーソクリニカルダイアグノスティックス・大塚電子・キヤノンメディカルシステムズ・シーメンズヘルスケア・シスメックス・ジャフコ・常光・積水メディカル・テクノメディカ・東ソー・東京貿易メディシス・日水製薬・日本光電・日立化成・フクダ電子・富士フイルム・古野電気・ベックマンコールター・三和化学研究所・ムラテック・KDS・ユネクス・ロシュダイアグノスティックス (50音順)

お問い合わせ先



・京阪営業所
〒613-0046 京都府久世郡久御山町大橋辺16番地10
TEL.075-631-6181

・京都北出張所
〒606-8183 京都府京都市左京区一乗寺大新開町26番地
TEL.075-781-7118

・舞鶴営業所
〒625-0080 京都府舞鶴市北吸小字糸1055番の3
舞鶴市医師会メディカルセンター内
TEL.0773-64-0828

・敦賀出張所
〒914-0045 福井県敦賀市古田刈68号1015番
シャローム II 103
TEL.0773-64-0828 (舞鶴営業所にて代行受付)

・関西中央営業所
〒552-0013 大阪府大阪市港区福崎1丁目1番54号
TEL.06-6536-8527

・大阪北営業所
〒564-0004 大阪府吹田市原町2丁目45番1号
TEL.06-6384-4411

・大阪東営業所
〒570-0033 大阪府守口市大宮通1丁目13番36号
TEL.06-6991-3958

・堺営業所
大阪南営業所
〒593-8328 大阪府堺市西区鳳北町7丁目7番地
TEL.072-265-4141

・神戸営業所
〒658-0045 兵庫県神戸市東灘区御影石町1丁目1番10号
TEL.078-811-0600

・阪奈営業所
〒630-0252 奈良県生駒市山崎町5番21号
TEL.0743-75-6021

・和歌山中央営業所
〒640-8066 和歌山県和歌山市東布経丁3丁目1番
TEL.073-421-8280

・和歌山南営業所
〒646-0027 和歌山県田辺市朝日ヶ丘22番21号
TEL.0739-24-8582

・新宮出張所
〒647-0044 和歌山県新宮市神倉4丁目1番48号
TEL.0735-23-1101

・浜田営業所
〒697-0024 島根県浜田市黒川町4107番地
TEL.0855-23-4755

・出雲営業所
〒699-0722 島根県出雲市大社町北荒木1504番地
TEL.0853-53-5156

・山口営業所
〒754-0024 山口県山口市小郡若草町2番21号
TEL.083-972-6853

PLANET NEXT推奨使用環境

OS Windows10 pro (64bit)
CPU Intel® Core™ i3-4000M CPU @ 2.40GHz
メモリ 4GB以上
HDD 500GB以上
DISPLAY 1920×1080ピクセル以上のハイカラーディスプレイ



※本カタログに記載されている内容については、改善などのため予告なしに変更する場合がありますのでご了承ください。
※本カタログに記載されている会社名、製品名または®を付したソフトウェアは、各社の商標および登録商標です。

2018.11

PLANET NEXTは診療をサポートします

自社構築の検査通信管理システム「PLANET NEXT®」は各種通信回線を利用し、いち早く検査の結果を参照することが出来ます。各社電子カルテとの検査オーダー連携も可能で、検査に関わる負担やストレスを軽減し、より安心でスムーズな診療をサポートします。

各種電子カルテとの連携が可能

電子カルテとの連携により、かんたんな操作で外注検査依頼をサポート。

各種電子カルテとの連携

院内のネットワークを通して、電子カルテから外注検査の依頼や検査結果の確認をすることができます。

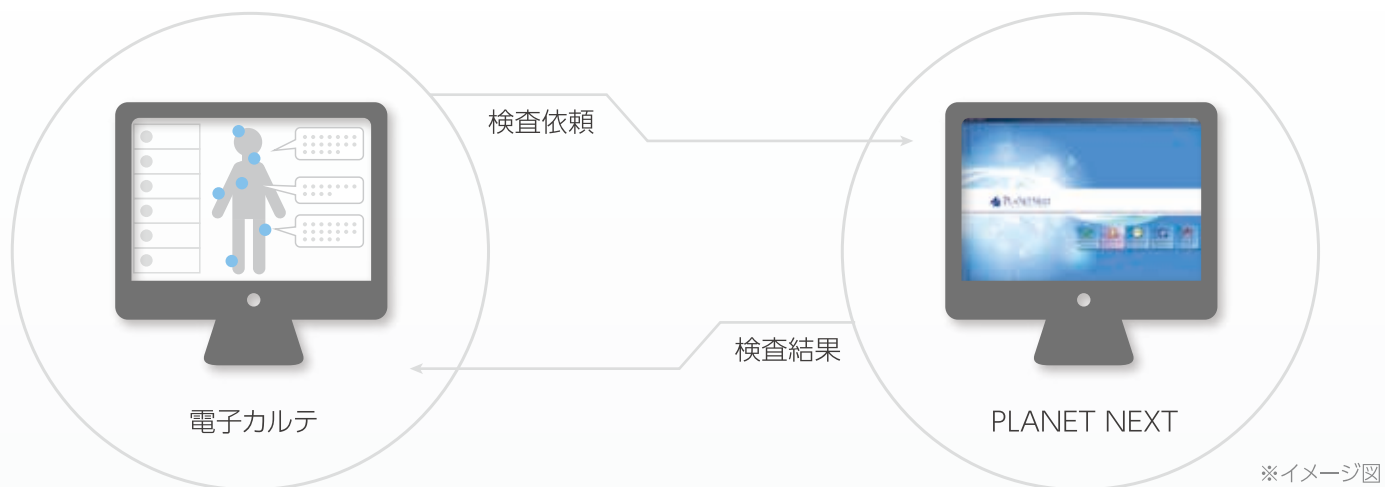

※イメージ図

依頼連携可能メーカー (2018年現在)

EMシステムズ・NTT東日本・PHCホールディングス(旧パナソニック)・アイネットシステムズ・アガペシステム・キャノンメディカルシステムズ・グローバルソフトウェア・シエムエス・島津製作所・セコム医療システム・ソフトウェアサービス・ダイナミクス・テクノプロジェクト・ニデック・日立ヘルスケアシステムズ・富士通・ユニコン・ニューウェイブ・ユヤマ・ライフサイエンスコンピューティング・ラボテック (50音順)

検体検査をバーコードで依頼



電子カルテで検査を入力頂くと、検査に必要な容器が印字されたラベルが発行されます。これにより患者氏名の間違いや検体容器の取り間違えの無い正確な検査依頼が実施できます。



検査データをトータル管理

血液検査のデータはもちろん、細菌・病理・細胞診の検査データの参照もワンクリックでご確認頂けます。過去履歴の参照・印刷も簡単操作で行うことができ、迅速な結果参照と優れた視認性を実現しました。

血液検査データ



異常値も一目で判断

細菌検査データ



同定検査・薬剤感受性など細菌検査の参照も可能

病理検査データ

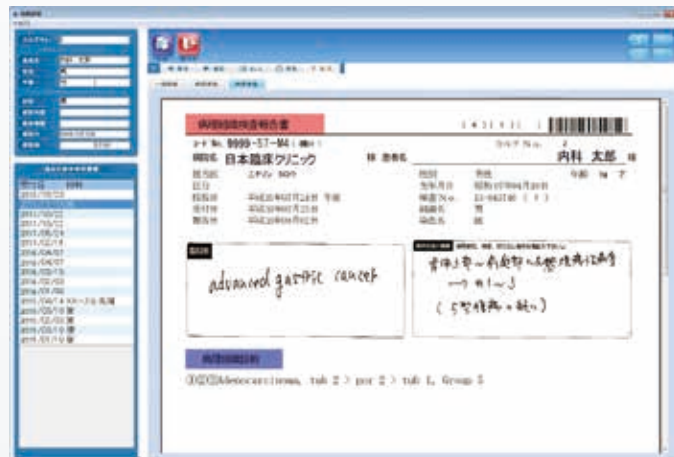

ドクターの筆跡・所見そのままデータでお返しします

細胞診データ



「陽性」結果には画像付きで分かりやすくご確認頂けます

時系列画面



各種機能を見やすいアイコンで一発起動

必要な期間、項目のみで表示する「絞込表示」、最新日付の結果のみで表示する「最新表示」等、様々な表示機能のほか、各種グラフ作成や細菌検査の結果確認もアイコンボタンで簡易に行えます。

チェック機能

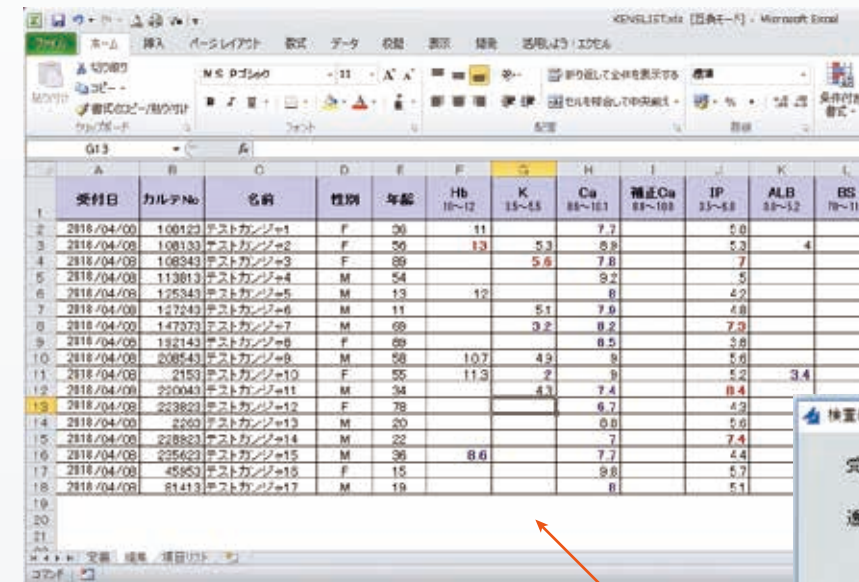

複数患者の検査結果を一覧で確認

1人ずつの結果閲覧だけでなく、複数患者の検査結果を一目で確認いただけます。受付日を指定して、実行ボタンを押すだけで、重点項目を一覧リストで表示します。表示する項目や基準値は自由に設定ができ、ドクター独自のチェックリストが作成出来ます。



院内で行った検査項目の入力・管理が出来ます

院内で実施された検体検査のみならず、身長・体重・血圧等も簡単に入力していただけるので、外注検査と同時に管理できます。また、これらはすべてグラフ化することも可能です。